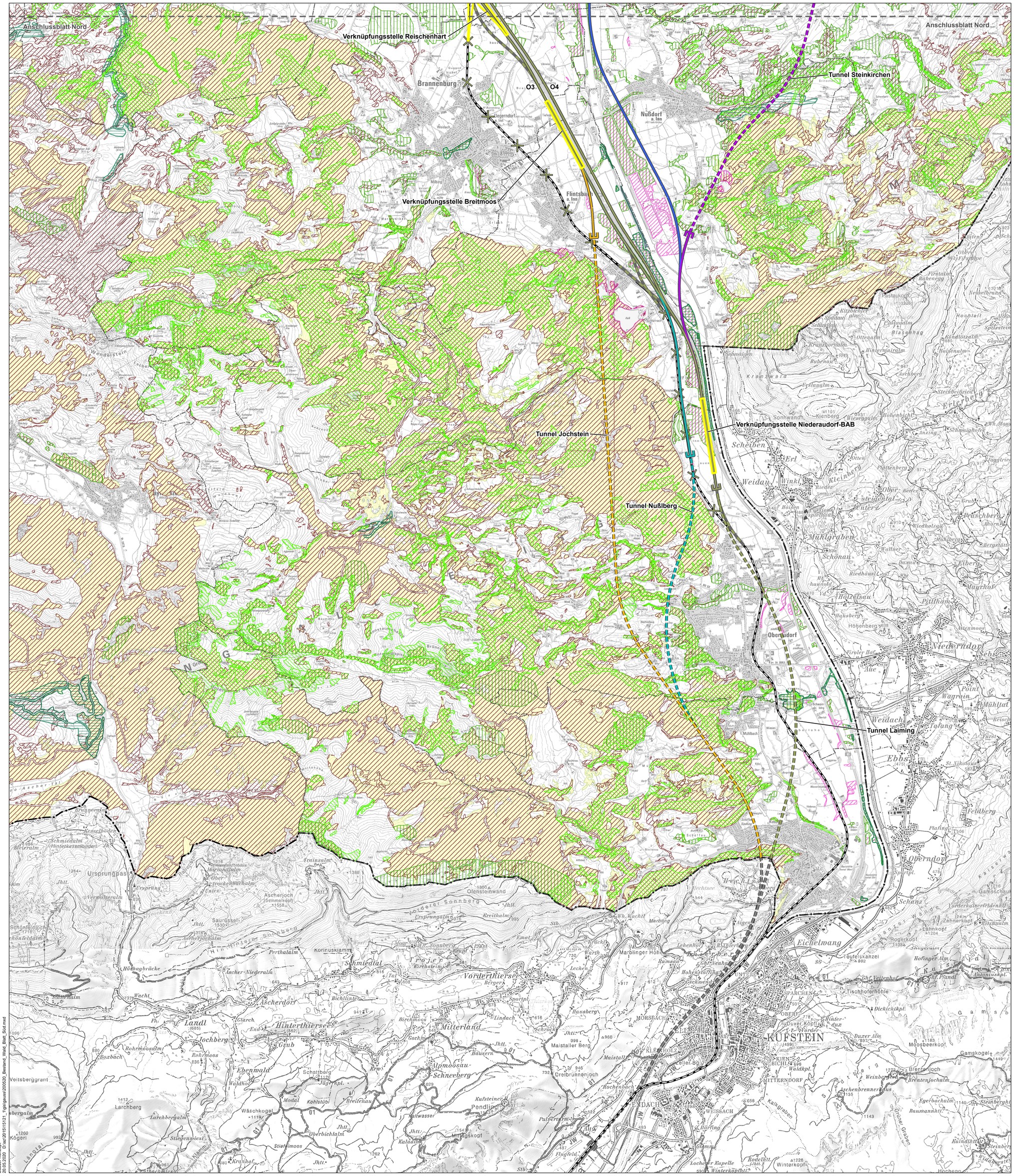

Legende

Waldfunktionen

- Schutzwald nach Art. 10 BayWaldG [1]
- Wald mit besonderer Bedeutung als Lebensraum [2]
- Wald mit besonderer Bedeutung für die Erholung [2]
- Wald mit besonderer Bedeutung für den lokalen Klimaschutz, lokalen Immissionsschutz und Lärmschutz [2]
- Wald mit besonderer Bedeutung für den Sichtschutz [2]
- Wald mit besonderer Bedeutung für den Bodenschutz [2]
- Lawinenschutzwald [2]

Grobtrassen

- Grobtrasse (Lage an der Oberfläche; v=230km/h)
- Grobtrasse (Lage im Tunnel; v=230km/h)
- Umlegung Bestandsstrecke (v≤160km/h)
- Rückbau Bestandsstrecke
- Tunnelportal
- Verknüpfungsstelle
- Variante Blau
- Variante Gelb
- Variante Oliv
- Variante Türkis
- Variante Violett

Sonstiges

- Gemeindegrenze
- Staatsgrenze

Quellen:

1) Bayerisches Landesamt für Umwelt, www.lfu.bayern.de (2018)
2) Bayerische Landesanstalt für Wald und Forstwirtschaft (2018)

Quellen Hintergrund:

Bayerische Vermessungsverwaltung Nr. 771
© BEV 2017, N 36811/2017

0 2,5 km

N

Anlage Nr. 3-11

SCAN-MED-CORRIDOR

BRENNER-NORDZULAUF

ABSCHNITT NBS GROßKAROLINENFELD GRENZE D/A (- KUFSTEIN)

RAUMORDNUNGSVERFAHREN

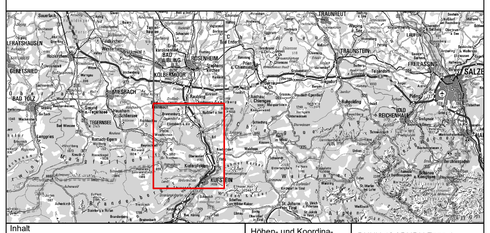

Inhalt		
3-11 Grundlagenkarte Waldfunktionen Süd	Höhen- und Koordinatensystem	DHHN 12 / DHDN Zone 4
	Maßstab	1:25.000
	Projektkilometer	-

Auftragnehmer / Planersteller:

IPBN
Ingenieurgemeinschaft
Planung Brenner Nordzulauf

IPBN
c/o ILF Consulting Engineers Austria GmbH
Josef-Wild-Str. 16
81829 München

Auftraggeber:

DB NETZE

DB Netz AG
Großprojekte Regionalbereich Süd (I.NG-S-B)
Prinzregentenstr. 5
83022 Rosenheim

Datum: 22.05.2020

EGPR_6_UW_LP_006_01_03

Baader Konzept
20.05.2020 D:\az\2015\15121_1\gis\gauss\200520_Bestand_Wald_Blatt_Süd.mxd